

**WEBINAR**

---

**APPROCCIO  
DIAGNOSTICO  
TERAPEUTICO  
PER LA GESTIONE DEL  
PAZIENTE RESPIRATORIO**

---

**6 MAGGIO 2021**

Orario 20.30- 22.00

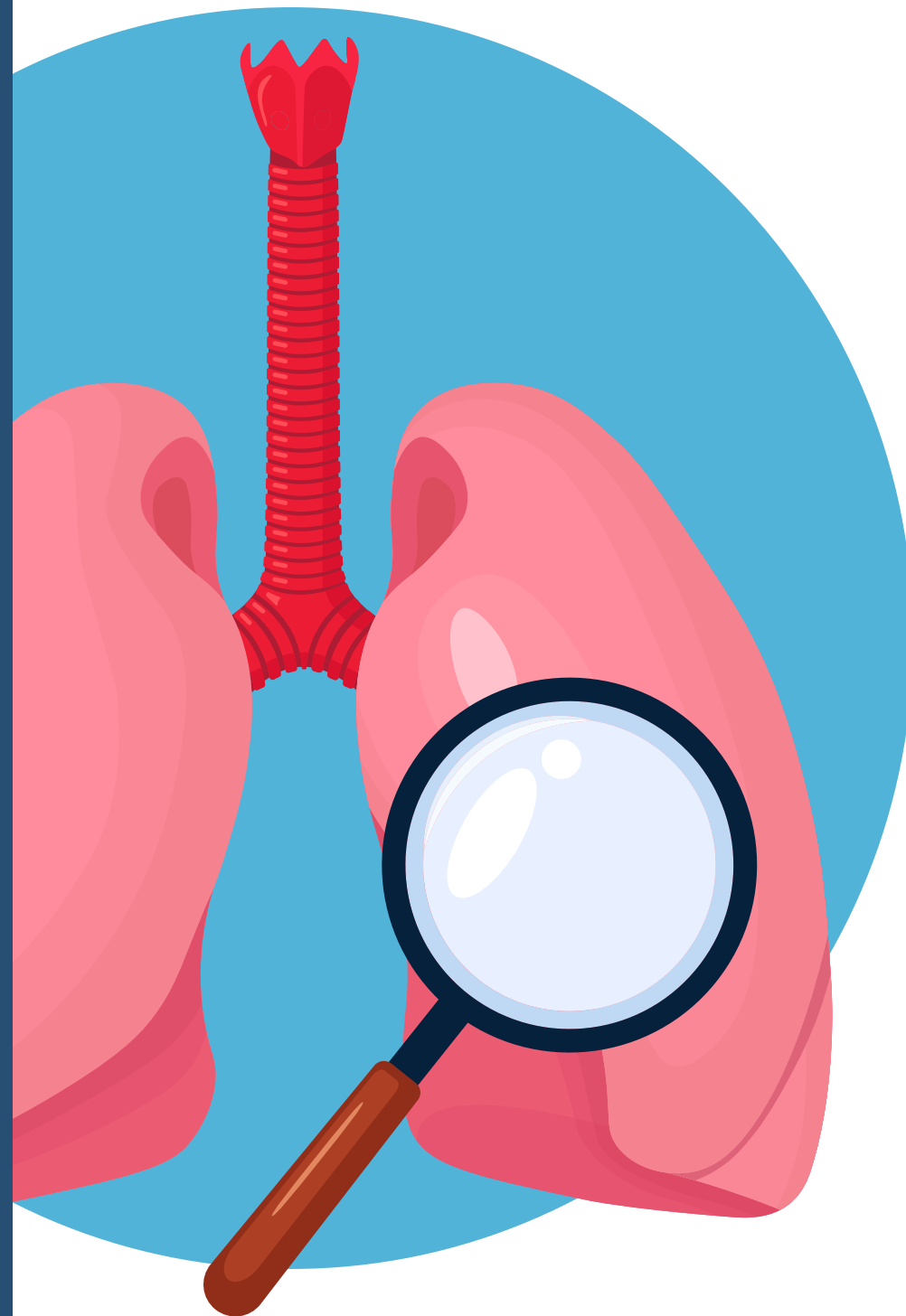

# WEBINAR

---

## APPROCCIO DIAGNOSTICO TERAPEUTICO PER LA GESTIONE DEL PAZIENTE RESPIRATORIO

---

**6 MAGGIO 2021**

**Orario 20.30- 22.00**

Introduzione e presentazione del corso

Come far diagnosi (importanza e limiti del sospetto diagnostico)

*F. Dente*

Individuazione della terapia appropriata per il paziente con asma o bpcò

*F. Dente*

Discussione sulle tematiche precedentemente trattate

Follow up e presa in carico del paziente

*F. Dente*

ASMA e BPCO a confronto: gestione efficace dei quadri limite (overlap asma / BPCO, OSAS / BPCO, bronchiectasie / BPCO)

*F. Dente*

Discussione sulle tematiche precedentemente trattate

Conclusioni

Test ECM di verifica dell'apprendimento e questionario di gradimento

# Informazioni Generali

---

## ISCRIZIONE

L'iscrizione online è gratuita e disponibile sul portale

<https://fad.mcrconference.it/>

Senon si è già iscritti alla piattaforma FAD sarà necessario registrarsi prima alla piattaforma e successivamente iscriversi al corso.

## HELP DESK

Servizio di assistenza tecnica

al numero 055 0541803

email: [informatica@mcrconference.it](mailto:informatica@mcrconference.it)

---

## REQUISITI INFORMATICI

Al seguente link è possibile consultare i requisiti informatici richiesti:

<https://fad.mcrconference.it/static/Informazioni.html>

# ECM

---

## PROVIDER ECM

**MCR Conference Srl** ID 489

N. 1,5 crediti assegnati

**Obiettivo formativo:** linee guida-protocolli-procedure

**Professione:** Medico Chirurgo

**Disciplina:** Medicina Generale

*Il rilascio della certificazione dei crediti è subordinato alla corrispondenza tra la professione e la disciplina del partecipante e quelle a cui l'evento è destinato, alla partecipazione a tutta la durata dei lavori scientifici ed alla compilazione dei questionari di valutazione e di apprendimento. Si precisa che è necessario il superamento della prova di apprendimento con almeno il 75% delle risposte corrette.*

## SEGRETERIA SCIENTIFICA

**Federico Dente**

SOD Fisiopatologia respiratoria

Azienda Ospedaliero Universitaria Pisana

## DOCENTI

Federico Dente

## SEGRETERIA ORGANIZZATIVA



**MCR CONFERENCE S.R.L.**

Via Finlandia, 26 50126 Firenze

Tel. 055 4364475

Email: [info@mcrconference.it](mailto:info@mcrconference.it)

[www.mcrconference.it](http://www.mcrconference.it)



## CON IL CONTRIBUTO NON CONDIZIONATO DI



GlaxoSmithKline